

# 工事指名願

PREQUALIFICATION STATEMENTS



주식회사 익수종합건설

**IKSOO CONSTRUCTION.CO.,LTD.**

본사 : 부산광역시 기장군 장안읍 해맞이로 430

지사 : 부산광역시 수영구 수영로557, 601호(광안동, 호암빌딩)

☎ 051-755-0940      FAX 051-755-0945

[www.iksoo.co.kr](http://www.iksoo.co.kr)

- ◎ 최고의 **기술력** (Best Technology)
- ◎ 최상의 **품질력** (Best Quality)
- ◎ 완벽한 **서비스** (Perfect A/S)



## 공사도급지명원

귀하(사)께서 발주하는 \_\_\_\_\_공사에  
지명을 받고자 관계서원을 첨부하여 제출하오니 심사  
하신 후 지명하여 주시기 바랍니다.

부산시 기장군 장안읍 해맞이로 430  
주식회사 익수종합건설  
대표이사 진 문 태

귀하  
\_\_\_\_\_



# 목 차

1. -----회사 개요
2. -----회사 연혁
3. -----가족회사 현황
4. -----회사사훈
5. -----조직도
6. -----임원명단
7. -----사업자등록증
8. -----경영상태표  
-----신용평가등급확인서
9. -----건설업등록증
10. -----건설면허수첩
11. -----주택건설사업자등록증
12. -----부동산개발업등록증
13. -----법인등기부등본  
-----해외지사법인
14. -----법인인감증명서
15. -----사용인감계
16. -----건설기술자보유현황
17. -----공사실적현황
18. -----본사위치도

1. 상 호 : 주식회사 익수종합건설
2. 본 사 : 부산시 기장군 장안읍 해맞이로 430
3. 대표이사 : 진 문 태
4. 회사설립 년월일 : 2001년 03월 13일
5. 20년 시공능력평가액
  - 신용등급 **BBB+**
  - 일반건설업(토목건축공사업) : 금 43,473,000,000원
6. 자본금 : 금 1,260,000,000원
7. 영업종목
  - 1) 토목건축공사업
  - 2) 주택건설업



2001. 03. 13. 주식회사 익수종합건설 설립
2001. 04. 03. 일반건설업 등록 (건축공사업)  
부산시 수영구 광안동 774-28
2003. 05. 27. 주택건설사업자 등록
2005. 10. 13. 대표이사 진 문 태 취임
2010. 11. 08. 본점 소재지 이전  
부산시 기장군 장안읍 해맞이로 430
2013. 01. 08. 해외지사법인 설립  
(IK SU CONSTRUCTION SDN. BHD.)  
말레이시아 쿠알라룸푸르
2014. 06. 30. 해외건설업면허 신고
2014. 12. 11. 부동산개발업 등록
2015. 03. 10. 자본금증자 (총 960,000,000원)

2015. 05. 12. 일반건설업 추가등록 (토목공사업)

2015. 07. 01. 건설시공능력 : 건축▷5등급 진입  
토목▷6등급 진입

2016. 10. 20. 건설시공능력 : 토건 ▷5등급

2016. 06. 30. 자본금증자 (총 1,260,000,000원)

2016. 10. 20. 토목건축공사업 면허변경

2017. 07. 01. 시공능력 평가액

- 신용등급 BBB-
- 일반건설업(건축공사업) : 금 27,339,000,000원
- 일반건설업(토목공사업) : 금 17,764,000,000원
- 일반건설업(토목건축공사업) : 5등급  
금 31,591,000,000원

2018. 06. 27. 신용등급 : **BBB0**



## 2018. 08. 01. 시공능력 평가액

- 일반건설업(건축공사업) : 금 31,049,000,000원
- 일반건설업(토목공사업) : 금 17,725,000,000원
- 일반건설업(토목건축공사업) : **4등급**

금 34,564,000,000원

## 2019. 08. 01. 시공능력 평가액

- 일반건설업(건축공사업) : 금 34,164,000,000원
- 일반건설업(토목공사업) : 금 18,361,000,000원
- 일반건설업(토목건축공사업) : **4등급**

금 37,955,000,000원

## 2020. 06. 25. 신용등급 : **BBB+**

## 2020. 08. 01. 시공능력 평가액

- 일반건설업(건축공사업) : 금 40,259,000,000원
- 일반건설업(토목공사업) : 금 18,703,000,000원
- 일반건설업(토목건축공사업) : **4등급**

금 43,473,000,000원



1. 상 호 : 신유건설 주식회사
2. 본 사 : 부산시 수영구 광안동 774-28  
호암빌딩 601호
3. 대표이사 : 송 유 신
4. 회사설립 년월일 : 2005년 05월 03일
5. 20년 시공능력평가액
  - 신용등급 **BB+**
  - 건축공사업 : 금 8,442,000,000원 **7등급**
  - 철근콘크리트공사업 : 금 7,165,341,000원
  - 시설물유지관리업 : 금 4,069,816,000원
6. 자본금 : 금 900,000,000원
7. 영업종목
  - 1) 건축공사업
  - 2) 철근콘크리트공사업
  - 3) 시설물유지관리업



회사경영지표

(주)익수종합건설 전직원은 정직과 열정으로써 신뢰를 주는 기업으로 경제적이고 진취적인 기술을 통하여 새로운 건설문화의 창조를 위하여 노력하는 기업입니다.





## 임원명단

직 위	성 명	학 력	비 고
대표이사	진 문 태	대 졸	건축(특급)
관리이사	진 민 호	대 졸	
기술이사	김 우 용	대 졸	건축(특급)
기술이사	이 상 현	대 졸	건축(고급)



# 사업자등록증



## 사업자등록증 (법인사업자)

등록번호 : 621-81-43178

법인명(단체명) : (주)익수종합건설

대표자 : 진운태

개업연월일 : 2001년 03월 13일 법인등록번호 : 180111-0354637

사업장소재지 : 부산광역시 기장군 장안읍 해맞이로 430

본점소재지 : 부산광역시 기장군 장안읍 해맞이로 430

사업의종류 :  연태 건설업  건축공사업  
                   건설업  토목공사업

발급사유 : 정정



사업자 단위 과세 적용사업자 여부 : 여 ( ) 부 (  )

전자세금계산서 전용 전자우편주소 :

2015년 05월 21일

금정세무서장



국세청



# 경 영 상 태

<b>업체실적 및 경영상태</b>	담당	과 장	부 장	대표이사
2020년 8월 자료 (2020년도 시공능력 적용정보)				

업체상호	(주)익수종합건설	사업번호	621-81-43178	입찰담당	
대표이사	진문태			전화번호	051-755-0940
소재주소	부산 기장군 장안읍 해맞이로 430-0			팩스번호	051-755-0945

시공실적 평가자료 (단위:천원)						
	보유면허	등	시공능력액	3년간 실적	5년간 실적	최근 실적
1	토건	4	43,473,000	116,496,000	167,804,000	0
2	토목	4	18,703,000	13,436,000	23,549,000	0
3	건축	4	40,259,000	103,060,000	144,255,000	0

중소기업 업체	
시공능력액	43,473,000
감사 보고	의견없음
영업개시일	2001-04-03

경영상태 평가자료 (단위:천원)				항 목	경영비율	평균비율	산출비율	PQ	10▲	10▼
부채 총계	2,854,707	자기 자본	5,918,200	부채 비율	48.24%	110.30%	43.74%	A	A	A
유동 자산	7,627,339	유동 부채	2,074,577	유동 비율	367.65%	159.10%	231.08%	A	A	A
차입금	1,402,130	총 자산	8,772,907	차입금의존도	15.98%	20.87%	76.57%	C		
영업 이익	1,305,542	이자 비용	299,263	이자보상배율	4.36배	5.30배	82.26%	C		
순 이익	786,702	총매출액	44,450,682	매출순이익율	1.76%	4.41%	39.91%	D		
순 이익	786,702	총 자산	8,772,907	자산순이익율	8.96%	3.67%	244.14%	A		
영업현금흐름	-551,794	총 자산	8,772,907	현금흐름비율	-6.28%	3.85%	-163.12%	E	행 100억	
매출액	44,450,682	기초기말자산	8,521,350	자산회전율	5.21회	0.85회	612.94%	A	31.7	
건설개발투자	113,839	건설 매출액	44,450,682	건설투자비율	0.25%	0.08%	312.50%	A		

등급	점수	평가일	유효일	기간	평가항목	조달	행차	적용일	만료일	기간	
1	BBB+	34.0	2020-06-26	2021-06-25	318	사망만인율	...	...	2020-07-01	2021-06-30	323
2	BBB0	33.6	2019-06-27	2020-06-26	-46	협력관계	+1.00	+1.40	2020-07-01	2021-06-30	323
						부실발정	-1.00	-0.50	2020-03-01	2020-08-31	20
						고용탄력성	...	+0.60	2020-02-28	2021-02-27	200
						부실발정	-1.00	-0.50	2019-09-01	2020-02-29	-
						건설재해율	...	...	2019-07-01	2020-06-30	-
						협력관계	+1.50	+2.20	2019-07-01	2020-06-30	-
						고용탄력성	...	+0.20	2019-01-30	2020-02-27	-

조달청 경영점수				행사부 경영점수			
추정가격	배점	재무	신용	추정가격	배점	재무	신용
사전심사			통과	100억 ↑	35.0		34.01
간이중심	10.0		10.0	50억 ↑	21.0	21.0	21.0
	50억 ↑	15.0	15.0	14.8	30억 ↑	15.0	15.0
	10억 ↑	15.0	15.0	14.8	10억 ↑	15.0	15.0
	10억 ↓	10.0	10.0		10억 ↓	10.0	10.0

※ 기타 참고사항

비드마스타 [적격심사, 입찰내역서, 계약내역서, 하도급관리계획서, 착공계, 공정표] 문의전화:1566-1526

# 신용평가등급확인서

## 신용평가등급 확인서

### (주)익수종합건설 귀중

교부번호 : KCSCR-2020-F01960

발급일 : 2020년 06월 26일

당사의 공공입찰용 신용평가 서비스에 의해 평가된 귀사의 기업신용등급은 다음과 같습니다.

회 사 명	(주)익수종합건설	평가등급
대 표 자	진문태	기업신용평가등급
법인등록번호 (주민등록번호)	180111-0354637	<b>e-4+</b>
사업자등록번호	621-81-43178	경영상태평가시 회사채등급에 준하는 기업신용평가등급
주 소	(46036) 부산광역시 기장군 장안읍 해맞이로 430	<b>BBB+</b>
재무결산기준일	2019년 12월 31일	
등급평가일	2020년 06월 26일	
등급유효기간	2021년 06월 25일 까지	

#### 유의사항

- 상기 기업신용평가등급은 당사의 평가기준 및 절차에 의해 일정시점에서 평가대상 기업의 채무이행능력과 그 안정성을 평가한 것이며, 당해 기업의 채무이행능력과 상거래 의무이행을 보증하는 것은 아닙니다.
- 상기 기업신용평가등급은 당해 기업이 제출한 자료에 근거하여 평가한 것으로 업무의 참고용으로만 제공되는 것이며, 그 활용에 따른 판단 및 의사결정에 대하여 당사는 손해배상의 책임을 지지 아니합니다.
- 상기 기업신용평가등급은 상기 등급평가일 현재 유효한 등급으로 등급평가일 이후 기업의 신용상태에 중대한 변동이 있다고 판단될 경우 사후평가절차에 의해 기업신용평가등급이 변경 또는 취소될 수 있습니다.
- 본 기업신용평가등급 확인서는 [신용정보의 이용 및 보호에 관한 법률]에 의거하여 작성된 것으로 당사의 동의없이 무단 복사 인용(또는 재인용), 배포 및 위변조를 금합니다.
- 본 기업신용평가등급 확인서는 공공기관 또는 아파트 입찰참가를 위한 심사 용도 이외에는 사용될 수 없습니다.
- 본 기업신용평가등급 확인서에 대한 문의사항은 (주)이크레더블(TEL : 02-2101-9100)로 연락하여 주시기 바랍니다.
- 신용평가등급에 대한 진위 확인은 (주)이크레더블 신용평가홈페이지([www.ecredible.co.kr](http://www.ecredible.co.kr))에서 확인하실 수 있습니다.

주식회사 이크레더블  
대표이사 이진욱



# 건설업등록증

[별지 제3호 서식]

(앞 쪽)

## 건설업등록증

업 종 : 토목건축공사업      등 록 번 호 : 02-0392

상 호 : (주)익수종합건설      대 표 자 : 진문태

주된영업소 소재지 :

법인(주민)등록번호 : 180111-0354637

국적또는  
소 속 국 가 명 : 대한민국      등 록 일 자 : 2016.10.20

위 자는 건설산업기본법 제9조의 규정에 의한 건설업자임을 증명합니다.

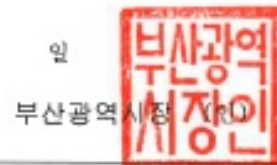

### 변경사항

변경연월	변경구분	변경내용	기록일 및 기록자 (서명 또는 인)
2005. 10. 13	대표자 변경	(前)홍영태 (後)진문태	
2008. 02. 05	주소지 변경	(前)부산 수영구 중앙4동 774-29 (後)부산 기장군 광안읍 외천리 71-4	
2010. 11. 08	주소지 변경	(前)부산 기장군 광안읍 외천리 71-4 (後)부산 기장군 일광면 안동리 37-2	
2014. 05. 02	주소지 변경	(前)부산 기장군 일광면 안동리 37-2 (後)부산 기장군 광안읍 외천리 229-5, 229-7	



# 건설면허수첩

## 주의사항

- 본 수첩은 입찰시는 물론 관계인의 요구가 있을 때에는 언제든지 제시하여야 합니다.
- 다른 사람에게 자기의 성명이나 상호를 사용하여 건설공사를 수급 또는 시공하게 하거나 이를 알선한 경우 또는 건설업 등록증이나 건설업 등록수첩을 빌려주거나 이를 알선한 경우에는 건설산업기본법 제83조제5호에 따라 등록말소 사유에 해당되며, 같은 법 제96조제3호에 따라 건설업자 및 그 상대방은 3년 이하의 징역 또는 3천만원 이하의 벌금에 처하게 됩니다.
- 본 수첩의 기재 내용을 변조하거나 훼손하는 일이 없도록 하여야 하며 타인이 휴대해서는 안됩니다.

## 건설업등록수첩

업종	토목건축공사업	등록번호	02-0392
상호	㈜익수종합건설	대표자	진문태
주관영업소소재지	부산광역시 기장군 장안읍 길천리 228-7		
발행등록번호(생년월일)	180111-0354637		
국적 또는 소속국가명	대한민국	등록일자	2016.10.20.

위자는 「건설산업기본법」 제93조에 따른 건설업자임을 증명합니다.

2016년 10월 20일

부산광역시장안시장인

- 1 -

## 시공능력

연도	공사의 종류	금액(백만원)	기록일 및 기록자(서명 또는 인)
2016	토건	23,596	2016.10.20
	토목	7,156	
	건축	21,096	
2017	토건	31,591	2017.8.2
	토목	17,764	
	건축	27,339	
2018	토건	34,564	2017.2.21
	토목	19,725	
	건축	31,049	

- 14 -

## 시공능력

연도	공사의 종류	금액(백만원)	기록일 및 기록자(서명 또는 인)
2019	토건	37,955	2019.8.5
	토목	18,361	
	건축	34,164	
2020	토건	43,473	2020.8.14
	토목	18,703	
	건축	40,259	

- 15 -

(별지 제6호 서식)

## 주택건설사업자등록증

등록번호	부산-주택2003-0074		
상호	주식회사 익수종합건설		
대표자	진문태	법인(주인)등록번호	180111-0354637
영업소소재지	부산광역시 기장군 일광면 문중리 37-2번지		
등록일자	2003년 5월 27일		

주택법 제9조, 동법시행령 제11조2항 및 동법시행규칙 제6조제2항의 규정에 의하여 위와 같이 주택건설사업자로 등록하였음을 증명합니다.

20 11 년 2 월 28 일

大韓住宅建設協會長



- ※ 등록사항의 변경이 있는 때에는 주택법시행령 제11조제3항의 규정에 의하여 변경사유가 발생한 날부터 30일 이내에 신고하여야 합니다.
- ※ 등록증 기재사항의 변경은 이면에 기재합니다.

210mm × 297mm(보존용지(1종) 120g/㎡)

(뒤 쪽)

## 등록사항변경기재란

구 분	등록내용	변경내용	변경일	확 인	비 고
등 록 기술자	김 우 용(건축산업기사)				
대 표 자	송 영 배	진 문 태	11/2/28	박승균	
영업소재지	수영구 광안동 774-28	기장군 일광면 문종리 37-2	11/2/28	박승균	
영업소재지	기장군 일광면 문종리 37-2	기장군 장안읍 해맞이로 430	14/5/26	박승균	

# 부동산개발업등록증



## 부동산개발업 등록증

등록번호	부산 150020	등록일자	2015. 9. 4.
상 호	주식회사 익수종합건설	대표자	진문태
영업소소재지	부산광역시 기장군 장안읍 해맞이로 430		
법인등록번호	180111-0354637	국적 또는 소속국가명	대한민국
<p>위의 자는 「부동산개발업의 관리 및 육성에 관한 법률」 제4조에 따른 등록사업자임을 증명합니다.</p> <p style="text-align: center;">2015년 9월 4일</p> <p style="text-align: center;">부산광역시  장</p>			
변 경 사 항			
변경일	변경구분	변경내용	기록일 및 기록재(서명 또는 인)

# 부동산개발업등록증

## 행정처분사항

[시정조치·영업정지(임직원의 해임 또는 징계의 요구)·등록취소·과태료]

처분내용	사유	처분기관 (처분일)	기록일 및 기록자 (서명 또는 인)

# 법인등기부등본

## 등기사항전부증명서(현재 유효사항)[제출용]

등기번호	035463		
등록번호	180111-0354637		
상 호	주식회사 익수종합건설		. . . 변경 . . . 등기
본 점	부산광역시 기장군 장안읍 해맞이로 430		2011.10.31 도로 명주소 2014.06.19 등기
공고방법	부산시내에서 발행하는 일간 국제신문에 게재한다.		. . . 변경 . . . 등기
1주의 금액	금 10,000 원		. . . 변경 . . . 등기
발행할 주식의 총수	300,000 주		2016.06.30 변경 2016.06.30 등기
발행주식의 총수와 그 종류 및 각각의 수		자본금의 액	변경 연월일 등기 연월일
발행주식의 총수		126,000 주	2016.06.30 변경
보통주식		126,000 주	2016.06.30 등기
		금 1,260,000,000 원	

### 목 적

1. 토목·건축 공사업
2. 주택건설업
3. 건축공사업
4. 철근콘크리트사업
5. 토공사업
6. 철물공사업
7. 조경공사업
8. 도로포장 및 도로유지보수 공사업
9. 전기통신소방 공사업
10. 설비공사업
11. 건축자재 판매업
12. 부동산매매, 임대, 관리 및 중개업
13. 중기 임대업
14. 각항에 부대되는 일체의 사업

### 임원에 관한 사항

이사 진문태 671001-*****-			
2005년 10월 13일	취임	2005년 10월 14일	등기
2008년 10월 13일	중임	2008년 10월 30일	등기
사내이사 진문태 671001-*****			
2011년 10월 13일	중임	2011년 10월 25일	등기
2014년 10월 13일	중임	2014년 10월 13일	등기
2017년 10월 13일	중임	2017년 10월 13일	등기

[인터넷 발급] 문서 하단의 바코드를 스캐너로 확인하거나, 인터넷등기소(<http://www.iros.go.kr>)의 발급확인 메뉴에서 발급확인번호를 입력하여 위·변조 여부를 확인할 수 있습니다.  
발급확인번호를 통한 확인은 발행일부터 3개월까지 5회에 한하여 가능합니다.

118050201290003021310001200326140553409101U1S0K8I1 1 발행일:2020/03/23

발급확인번호 4637-AAUC-MRTG

- 1/2 -



# 법인등기부등본

등기번호	035463
대표이사 진문태 671001-***** 부산광역시 수영구 광안동 536-133 부일크린빌 505호 2005년 10월 13일 취임 2005년 10월 14일 등기 2008년 10월 13일 중임 2008년 10월 30일 등기 대표이사 진문태 671001-***** 부산광역시 수영구 민락동 266 광안현대하이패리온 101-1102 2011년 06월 27일 주소변경 2011년 06월 28일 등기 2011년 10월 13일 중임 2011년 10월 25일 등기 대표이사 진문태 671001-***** 부산광역시 수영구 광남로223번길 31, 101동 1102호(민락동, 광안현대하이패리온) 2014년 10월 13일 중임 2014년 10월 13일 등기 2017년 10월 13일 중임 2017년 10월 13일 등기	
사내이사 진민호 720314-***** 2013년 03월 20일 취임 2013년 04월 16일 등기 2016년 03월 20일 중임 2016년 03월 28일 등기 2019년 03월 20일 중임 2019년 03월 26일 등기	
사내이사 김우용 670129-***** 2015년 03월 27일 취임 2015년 04월 08일 등기 2018년 03월 27일 중임 2018년 03월 28일 등기	
감사 김혜숙 731225-***** 2017년 08월 10일 취임 2017년 09월 22일 등기 2020년 03월 13일 중임 2020년 03월 13일 등기	

회사성립연월일 2001년 03월 13일

등기기록의 개설 사유 및 연월일  
 설립 2001년 03월 13일 등기

수수료 1,000원 영수함 --- 이하 여백 ---  
 관할등기소 : 부산지방법원 등기과 / 발행등기소 : 법원행정처 등기정보중앙관리소

이 증명서는 등기기록의 내용과 틀림없음을 증명합니다. [다만, 신청이 없는 지점·지배인에 관한 사항과 현재 효력이 없는 등기사항의 기재를 생략하였습니다]

서기 2020년 03월 23일  
 법원행정처 등기정보중앙관리소 전산운영책임관



\* 실선으로 그려진 부분은 말소(변경,경정)된 등기사항입니다. \* 등기사항증명서는 컬러로 출력 가능합니다.

[인터넷 발급] 문서 하단의 바코드를 스캐너로 확인하거나, 인터넷등기소(<http://www.iros.go.kr>)의 발급확인 메뉴에서 발급확인번호를 입력하여 위·변조 여부를 확인할 수 있습니다.  
 발급확인번호를 통한 확인은 발행일부터 3개월까지 5회에 한하여 가능합니다.

발급확인번호 4637-AAUC-MRTG

118050201290003021310001200326140553409101U1SOK811 1 발행일:2020/03/23

- 2/2 -

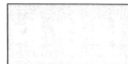

  
**SURUHANJAYA SYARIKAT MALAYSIA**  
**COMPANIES COMMISSION OF MALAYSIA**

BORANG 9  
AKTA SYARIKAT 1965 [Seksyen 16(4)]

No. Syarikat - MyCoID	
1030679	K

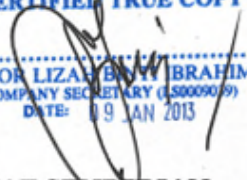
**CERTIFIED TRUE COPY**  
  
**NOOR LIZA BINTI IBRAHIM**  
COMPANY SECRETARY (J.S00090/9)  
DATE: 09 JAN 2013

**PERAKUAN PEMERBADANAN SYARIKAT SENDIRIAN**

Dengan ini diperakui bahawa

**IK SU CONSTRUCTION SDN. BHD.**

telah diperbadankan di bawah Akta Syarikat 1965, pada dan mulai dari 08 haribulan Januari 2013, dan bahawa syarikat ini adalah sebuah syarikat berhad menurut syer dan bahawa syarikat ini adalah sebuah syarikat sendirian.

Dibuat di bawah tandatangan dan meterai saya di Kuala Lumpur pada 08 haribulan Januari 2013.

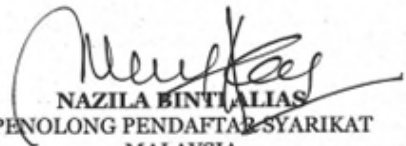
  
**NAZILA BINTI ALIAS**  
PENOLONG PENDAFTAR SYARIKAT  
MALAYSIA

UserID: nazila Date: 8/1/2013 4:45:24 PM

NO. SIRI: SSM 5457046



■ 해외건설촉진법 시행규칙 [별지 제3호서식] <개정 2014. 2. 14>

(앞쪽)

제 1153 호  
No.1153

## 해외건설업 신고확인증 (Certification of International Contractor)

상 호 : (주)익수종합건설  
(Name of Company) (IKS00 Construction Co., Ltd.)

대 표 자 : 진문태  
(Name of Company Representative) (Jin Moon Tae)

법 인 등 록 번 호 ( 생 년 월 일 ) : [ 180111-0354637 ]  
[Corperation registration number(date of Birth)]

신 고 업 종 : 종합건설업(건축공사업)  
(Type of Business) (Buildings, Construction)

주 된 사무소의 소재지 : 부산광역시 기장군 장안읍 해맞이로 430  
(Address of Company) (430 Haemaji-ro, Jangan-eup, Gijang-gun, Busan, Korea)

「해외건설촉진법」 제6조 제1항에 따라 해외건설업의 신고를 하였음을 증명합니다.

This is to certify that the above mentioned company is an enrolled international contractor in compliance with Clause 1 under Article 6 of Overseas Construction Promotion Act.

2014년 06월 30일

해외건설협회장

(Chairman of International Contractors Association of Korea)



해외건설업신고사항(상호, 대표자, 영업소소재지)이 변경된 경우  
사유발생일로부터 30일 이내 반드시 변경신고를 하시기 바랍니다.

210mmx297mm [모든용지(1종) 120g/㎡]



# 인감증명서

## 인 감 증 명 서

법인등록번호 : 180111-0354637

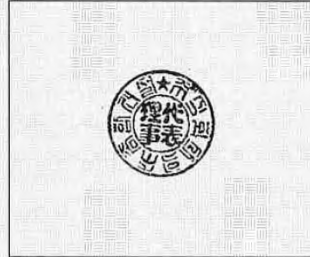

상 호 : 주식회사 익수종합건설  
본 점 : 부산광역시 기장군 장안읍 해맞이로 430  
대표이사 진문태  
(671001-1093410)

관할등기소 : 부산지방법원 등기과 / 발행등기소 : 부산지방법원 동부지원 남부산등기소  
이 인감은 등기소(과)에 제출되어 있는 인감과 틀림없음을 증명합니다.

2019년 11월 05일

법원행정처 등기정보중앙관리소

전산운영책임관



수수료 1,000원 영수함.

1. 문서 하단의 바코드를 스캐너로 확인하거나, 인터넷등기소(<http://www.iros.go.kr>)의 인감증명서 발급확인 메뉴에서 발급확인번호를 입력하여 위·변조 여부를 확인할 수 있습니다.
2. 법인인감증명서 발급사실 등 문자전송 서비스를 신청하면, 발급사실을 휴대폰 문자로 통보받을 수 있습니다. (전국 등기소 및 인터넷등기소에서 신청 가능)

231458113190005001111095100326140523TOM1S1PINOS8P1 10

발급확인번호 CATS-SJ1X-XUT0

- 1/1 -

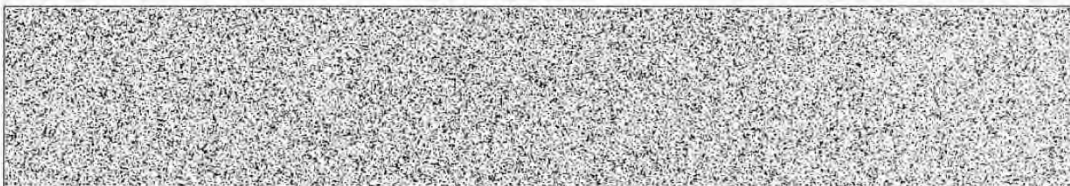

대한민국법원

사 용 인 감

상 호 : 주식회사 익수종합건설

본 점 : 부산 기장군 장안읍 해맞이로 430

대표이사 진 문 태

(180111 - 0354637)

위의 인감을 귀사의 각종 계약 및 이에 상반되는 모든  
행위에 사용하기 위하여 제출합니다.

2020년 월 일

주식회사 익수종합건설

대표이사 진 문 태

## 건설기술자보유현황

구 분		인 원	비 고
건 축	특급 기술자	8	
	고급 기술자	5	
	중급 기술자	0	
	초급 기술자	5	
토 목	고급 기술자	3	
	중급 기술자	0	
	초급 기술자	2	
계		23 명	

위와 같이 기술자를 보유하고 있음을 증명합니다.

2020년 월 일



## 공사 실적 현황(2020년)

공 사 명	공사금액	공사기간	발주처	공사 종류
1 철마 농축산물 직판장 리모델링공사	₩114,374,800	2020.01.17 ~2020.03.16	부산광역시 기장군	리모 델링
2 명장동 대궐 주상복합 신축공사	₩2,989,245,000	2020.02.20 ~2021.02.19	(주)세진하우징	주상 복합
3 봉래산 역사테마공원 진입도로 개설공사(3차)	₩498,857,460	2020.02.06 ~2020.12.31	부산광역시 영도구	토목
4 광안동 774-26번지 주상복합 신축공사	₩4,016,000,000	2020.03.01 ~2021.08.31	(주)명정	주상 복합
5 북구 구포동 582 주상복합 신축공사	₩6,080,000,000	2020.04.24 ~2021.08.24	(주)디이 이엔씨	주상 복합
6 울산 남구 신정동 주상복합 모델하우스 신축공사	₩550,000,000	2020.05.06 ~2020.08.31	(주)명정	모델 하우스
7 중동 843번지 다세대주택 신축공사	₩1,060,000,000	2020.06.01 ~2020.12.31	(주)유에스 스틸	다세대 주택
8 영도교회 로비동 증축 및 본당 리모델링 공사	₩1,050,000,000	2020.07.20 ~2021.01.19	대한예수교 장로회 영도교회	종교 시설
9 김해 외동 초등학교 증축공사	₩710,000,000	2020.08.01 ~2020.10.19	김해외동지 역주택조합	교육 시설
10 구청사 별관 리모델링 공사	₩467,898,000	2020.08.19 ~2020.11.06	부산광역시 사상구청	업무 시설
11 송정동 관광숙박시설 신축공사	₩1,614,800,000	2020.10.19 ~2021.06.18	마레마레 송정	숙박 시설

## 공사 실적 현황(2019년)

공 사 명	공사금액	공사기간	발주처	공사 종류
1 당감동 부산진 신협 백양지점 신축공사	₩2,326,000,000	2019.01.07 ~2019.08.06	부산진신용협동조합	은행
2 반룡산업단지 예스텍 공장 신축공사	₩1,221,000,000	2019.02.11 ~2019.08.10	예스텍	공장
4 수안동 445번지 주거복합시설 신축공사	₩3,300,000,000	2019.03.11 ~2020.03.10	(주)아이오비물류	근생주택
5 가덕도 조위관측소 이설공사	₩311,395,000	2019.05.15 ~2019.11.10	해양수산부	관측시설
6 기장군 장안읍 길천리 주상복합 신축공사	₩7,000,486,000	2019.06.25 ~2020.06.24	길천리새마을협의회	주상복합
7 2019 범일동 기업은행 앞 교통체계 개선사업	₩97,910,000	2019.06.10 ~2019.07.29	부산광역시 동구청	토목
8 내성초등학교 병설유치원시설 및 기타공사	₩238,824,300	2019.06.25 ~2019.08.23	동래교육지원청	시설
9 당감동284-12번지 근린생활시설 증축공사	₩693,000,000	2019.06.13 ~2019.12.13	동국빌딩	근생
10 가칭 수청초등학교 교사 신축공사(공동21%)	₩11,516,461,000	2019.06.21 ~2020.11.11	충남당진교육지원청	학교
11 광안동 1274-22번지 근생 및 다가구주택 신축	₩430,534,000	2019.06.17 ~2019.11.16	정산건설	근생주택
12 대저동 2525-7번지 (주)태온 사옥 신축공사	₩341,000,000	2019.06.21 ~2019.11.20	(주)태온	근생
13 남천동 71-20번지 단독주택 신축공사	₩330,000,000	2019.08.12 ~2019.12.11	송하주외 1인	단독주택
14 남구치매안심센터 기능보강 건축(기계)공사	₩423,334,000	2019.09.23 ~2019.12.21	부산 남구 보건소	보건소
15 대라리 88-22번지 공동주택 신축공사	₩6,300,000,000	2019.10.01 ~2020.09.30	(주)세진주택	공동주택

## 공사 실적 현황(2019년)

공 사 명	공사금액	공사기간	발주처	공사 종류
16 울산 남구 신정동 주상 복합 신축공사	₩15,150,186,200	2019.10.01 ~2021.08.31	(주)명정	주상 복합
17 항공정비실습동 신축공 사	₩986,000,000	2019.10.21 ~2020.02.27	신라대학교	학교
18 북대전세무서 청사 신 축공사(건축)(공동20%)	₩8,929,946,000	2019.11.20 ~2021.07.11	대전지방 국세청	공공 기관
19 통영 카트체험장 신축 공사	₩4,241,354,260	2019.12.01 ~2019.05.31	(주)에이앤비	문화 시설
20 감천동 근린생활시설 신축공사	₩951,500,000	2020.01.01 ~2020.06.30	김진희	근생 시설
21 남천동 더 힐 하우스 신축공사	₩8,030,000,000	2020.02.28 ~2021.06.30	(주)디에이엠 에스건설	공동 주택
22 동의대학교 교내 2곳 승강기 설치공사	₩371,800,000	2019.12.10 ~2020.02.10	동의대학교	학교
23 대선주조 기장공장 사 무동 증축공사	₩60,500,000	2019.12.16 ~2020.03.31	대선주조(주)	공장
24 연산동 1343-9번지 업 무시설 신축공사	₩2,163,000,000	2019.12.30 ~2020.11.30	비아이시티	업무 시설

## 공사 실적 현황(2018년)

공 사 명	공사금액	공사기간	발주처	공사 종류	
1	본부 내 체육시설 증축 공사	₩78,279,800	2018.01.23 ~2018.03.23	한국수력원 자력(주)	체육 시설
2	양정동 144-4번지 도시 형주택 신축공사	₩1,216,644,000	2018.01.29 ~2018.12.31	김명철	도시형 주택
3	우동 634-7번지 숙박시 설 신축공사	₩2,970,000,000	2018.02.28 ~2019.01.14		모텔
4	가나안요양병원 신축공 사	₩6,183,000,000	2018.03.01 ~2019.01.31	가나안요양 병원최희일	병원
5	밀양시 미전일반산업단 기 개발사업	₩21,900,000,000	2018.05.01 ~2019.12.31	(주)한국 그린텍	개발 사업
6	안락동 308번지 신축공 사	₩2,860,000,000	2018.04.01 ~2019.12.31	(주)제이애피	신축
7	괴정지소 청사 정비공 사	₩89,338,800	2018.04.02 ~2018.06.30	부산시상수 도사업본부	시설
8	서부산농협 아미지점 이전 신축공사	₩456,000,000	2018.04.06 ~2018.08.05	서부산농업 협동조합	근생
9	광안동 153-2번지 도시 형생활주택 신축공사	₩1,286,154,000	2018.04.11 ~2018.12.31	부일개발	도시형 주택
10	(주)더 사옥 신축공사	₩3,850,000,000	2018.05.01 ~2019.04.30	어니스트피 노	근생
11	봉래동 124-8번지 공장 및 사무실 신축공사	₩484,000,000	2018.04.23 ~2018.09.22	박영걸	공장
12	구서동 415-16번지 주 거복합 신축공사	₩10,231,000,000	2018.06.01 ~2019.10.31	스카이엘(주)	공동 주택
13	수영성로27번길 다가 구 및 근생시설 신축	₩592,800,000	2018.06.01 ~2018.10.31	프로방스	다가구 근생
14	대라리94-13번지 공동 주택 신축공사	₩6,665,250,000	2018.06.01 ~2019.09.30	(주)연암건설	공동 주택



## 공사 실적 현황(2018년)

공사명		공사금액	공사기간	발주처	공사종류
15	부산신항 종사자숙소 및 근로자복지관 신축 공사 중 철콘공사	₩2,141,700,000	2018.06.05 ~2019.06.30	(주)포레건설	숙소
16	충렬중학교 이중천장 교체 및 기타공사	₩242,869,010	2018.07.06 ~2018.09.03	부산시교육청 동래교육지원청	보수공사
17	IBK 기업은행 금사공단지점 신축공사	₩3,135,950,000	2018.07.09 ~2019.08.20	IBK기업은행	은행
18	승학캠퍼스 공과대학 2호관 공용부 및 화장실 리모델링공사	₩1,326,000,000	2018.07.09 ~2018.09.01	동아대학교	리모델링공사
19	생곡동 1531-1번지 공장 신축공사	₩990,000,000	2018.08.30 ~2019.01.30	성진파텍	공장
20	가온들찬빛 식당동 개보수 건축공사	₩120,898,000	2018.10.01 ~2018.11.29	가온들찬빛	보수공사
21	화창한 외과병원 신축공사	₩12,870,000,000	2018.10.01 ~2020.03.31	(주)대창기업	병원
22	인제대 해운대백병원 승강기 증축공사	₩906,000,000	2018.10.15 ~2018.02.15	인제대 백병원	보수공사
23	수영동 456-3번지 근생 및 다가구 신축	₩556,620,350	2018.10.16 ~2019.05.31	홍수지	근생 다가구
24	센텀 화인 의료시설 증축공사	₩1,281,500,000	2018.11.01 ~2019.04.30	화인 의료재단	병원
25	부산진구 종합사회복지관 내진보강공사	₩51,690,000	2018.11.27 ~2019.01.25	부산시 부산진구청	보수공사
26	2018년 배수펌프장 보수공사	₩43,906,700	2018.11.27 ~2019.01.25	부산시 해운대구청	보수공사
27	구서동 159-39번지 근생 및 다가구 신축	₩354,677,400	2018.12.10 ~2019.05.31	하림하우스	근생 다가구

## 공사 실적 현황(2017년)

공 사 명	공사금액	공사기간	발주처	공사 종류
1 실습동 증축공사	₩372,000,000	2017.02.27. ~2017.05.31	신라대학교	학교
2 골프장 인테리어 개선 공사	₩356,000,000	2017.03.01 ~2017.04.20	아시아드CC	근.생
3 반여동 1441-32 근생 및 주택 신축공사	₩407,000,000	2017.03.01 ~2017.07.31	권성희	주상 복합
4 광안동 157-27 도시형 생활주택 신축공사	₩1,270,270,000	2017.03.01 ~2017.10.31	장미현	도.생
5 연산동 근린생활시설 신축공사	₩697,400,000	2017.03.16. ~2017.07.30	김경연 외 1인	근.생
6 신1발 자체처분창고 신축공사	₩3,307,805,000	2017.03.25 ~2018.01.20	한국수력원 자력(주)고리 원자력본부	창고
7 부곡동 희망삼차로 공 영주차장 건설공사(긴 급공고)	₩897,997,600	2017.03.28 ~2017.09.27	부산시 금 정구	주차장
8 서부권 거점센터 신축 공사	₩715,101,000	2017.04.13 ~2017.08.12	부산광역시	연구 센터
9 구평동 504-1번지 00 빌딩 신축공사	₩589,500,000	2017.04.03 ~2017.09.10	김권수	근.생
10 온천동 1678번지 근린 생활시설 신축공사	₩902,000,000	2017.05.22 ~2017.11.30	삼윤	근.생
11 수영동 450-14번지 주상복합 신축공사	₩5,740,000,000	2017.06.15 ~2018.09.30	이룸건설	근.생
12 기장 원리 192-2 근린 생활시설 신축공사	₩242,000,000	2017.06.19 ~2017.09.30	부경사무가 구	근.생
13 개금동 주상복합 신축공사	₩8,200,000,000	2017.07.01 ~2018.11.30	김영주	주상 복합
14 수영강변 DT휴게음식 점 신축공사	₩640,200,000	2017.07.24 ~2017.10.31	동방석유(주)	근.생



## 공사 실적 현황(2016년)

공 사 명	공사금액	공사기간	발주처	공사 종류	
1	2014년 당감새시장 시설현대화사업 반아 케이트공사(건축분야)	₩590,638,000	2016.01.06. ~2016.07.03	부산진구청	시설
2	대연동 성신빌딩 증 축공사	₩132,000,000	2016.04.05. ~2016.06.05	성신빌딩	빌딩
3	광안동 132-18 근린 생활시설 신축공사	₩704,000,000	2016.04.08. ~2016.09.30	동 명	근.생
4	승학캠퍼스 운실부근 사면 보강공사	₩186,000,000	2016.04.15. ~2016.07.15	동아대학교	학교
5	초량동 1145-1 오피 스텔 신축공사	₩11,110,000,000	2016.05.02. ~2017.11.01	(주)제이엔씨 산업개발	오피 스텔
6	남포동 2가 43-8번지 근린생활시설 신축공 사	₩242,000,000	2016.04.26 ~2016.09.02	서정해	근.생
7	반여동 1202번지 근 린생활시설 신축공사	₩2,253,290,000	2016.05.01 ~2016.12.31	이준식	근.생
8	남포동 35-1번지 숙 박시설 신축공사	₩1,304,500,000	2016.06.20 ~2017.03.20	(주)이화빌딩	숙박 시설
9	수안동 9-44번지 주 상복합신축공사	₩2,575,000,000	2016.08.15 ~2017.08.30	씨앤에스건설 (주)	주상 복합
10	가야동 82-6번지 주 상복합신축공사	₩2,540,000,000	2016.08.15 ~2017.07.31	씨앤에스건설 (주)	주상 복합
11	남포동 32-2번지 근 린생활시설 신축공사	₩864,600,000	2016.10.17 ~2017.05.30	이민규	근.생
12	아시아드C.C사무실 인테리어 개선 건축, 설비공사	₩111,000,000	2016.10.24 ~2016.12.23	아시아드 컨트리클럽(주)	인테 리어
13	스타벅스 동명대 Drive-Thru 근린생활 시설 신축공사	₩427,128,000	2016.11.10 ~2017.02.10	학교법인 동명문화학원	근.생
14	대라리 92-2번지 공 동주택 신축공사	₩4,283,778,000	2016.11.21 ~2017.10.31	(주)제이엔피	도.생



## 공사실적현황(2015년)

공사명		공사금액	공사기간	발주처	공사종류
1	구서동 공동주택 및 업무시설 신축공사	₩2,730,000,000	2015.01.27. ~2015.12.31	이에스케이 건설(주)	업무 시설
2	송정동 주민센터 건립 공사	₩1,572,970,680	2015.02.06. ~2015.11.05	해운대구청	주민 센터
3	광안동 132-16번지 도 시형생활주택 신축공 사	₩960,432,000	2015.03.02. ~2015.07.31	부일건설	도.생
4	광안동 112-15번지 도 시형생활주택 신축공 사	₩414,711,000	2015.0.23. ~2015.09.30	강진성	도.생
5	부전동 주상복합 신축 공사	₩2,490,000,000	2015.06.22. ~2016.06.30	유나경	주상 복합
6	연산동 마이네하임 잔 여공사	₩1,380,000,000	2015.06.05 ~2015.09.01	(주)마이네하임	빌라
7	대연동 93-6 근린생활 시설 신축공사	₩902,000,000	2015.07.10. ~2016.01.09	MJ엘리시아	근.생
8	남포동 자갈치맘 신축 공사	₩720,500,000	2015.08.01. ~2016.01.31	자갈치맘	상가
9	동래구 낙민동 주상복 합시설 신축공사	₩3,109,500,000	2015.08.15. ~2016.09.30	부일하우징	주상 복합
10	광안동 97-19번지 도 시형생활주택 신축공 사	₩939,477,000	2015.07.30. ~2016.01.31	부일건설	도.생
11	김해 나비프라자 신축 공사	₩4,235,000,000	2015.12.04. ~2016.07.15	위 드 류정 화외 1인	상가
12	해림초 다목적강당 증 축 및 기타공사	₩2,459,743,000	2015.12.11. ~2016.08.06	해운대 교육청	학교
13	다대 에코하임 신축공 사	₩2,600,000,000	2015.12.17. ~2016.10.31	신유건설(주)	도.생
14	안락동 좋은날에 드라 마 여성병원 신축공사	₩8,635,000,000	2015.12.28. ~2017.03.30	(주)인우인	병원

## 공사실적현황 (2014년)

공사명		공사금액	공사기간	발주처	공사종류
1	문항리 429-2번지 다가구주택 신축공사	₩120,000,000	2014.01.06. ~2014.04.15	장수진	다가구
2	광안동 105-18번지 도시형생활주택 신축공사	₩451,500,000	2014.01.10. ~2014.05.20	박두용	도.생
3	지원 시티파크 신축공사 중 철근콘크리트 골조공사	₩3,880,000,000	2014.01.22. ~2014.09.21	서울조경건설(주)	상가
4	아시아드CC 장비창고 증축공사	₩435,486,000	2014.02.10. ~2014.03.20	아시아드CC 김헌수	창고
5	광안동 88-23번지 도시형생활주택 신축공사	₩560,000,000	2014.03.04. ~2014.09.30	김정훈	도.생
6	대연동 56-8, 33-30근린생활시설 신축공사	₩2,121,900,000	2014.04.01. ~2014.11.30	남영희	근.생
7	다대동 재성힐링파크 주상복합신축공사 중 철근콘크리트공사	₩841,072,106	2014.04.01. ~2014.11.30	(주)재성 이엔씨	주상복합
8	김해 맘스드림 산후조리원	₩5,302,000,000	2014.05.21. ~2015.06.30	(주)진주 프라임 여성병원	산후조리원
9	재송동 에코하임 주상복합 신축공사	₩4,627,934,972	2014.06.01. ~2015.08.31	(주)익수종합 건설	주상복합
10	광안동 140-4번지 도시형생활주택 신축공사	₩589,785,000	2014.06.09. ~2015.03.15	(주)부일주택	도.생
11	초량동 주상복합 신축공사	₩3,764,299,640	2014.07.11. ~2015.09.30	(주)스타티스	주상복합
12	해운대 에코하임 신축공사	₩3,124,000,000	2014.09.01. ~2015.06.30	(주)익수종합 건설	도.생 26
13	광안동 567-12번지 도시형생활주택 신축공사	₩921,100,000	2014.09.25. ~2015.04.30	(주)부일주택	도.생
14	부곡동 주상복합 신축공사	₩5,550,000,000	2014.10.01. ~2015.10.31	네오 하우징(주)	주상복합





## 공사 실적 현황(2013년)

공사명		공사금액	공사기간	발주처	공사종류
1	온천동 다세대주택 신축공사	₩775,000,000	2013.06.25. ~2013.12.31	조정호	다세대
2	연산동 도시형생활주택 및 오피스텔 신축공사	₩1,203,000,000	2013.06.25. ~2014.02.28	박상수	도.생
3	해오름 사택 어린이집 신축공사	₩1,981,663,000	2013.07.10. ~2014.01.06	한국수력원자력(주)고리원자력본부	사택
4	광안동 도시형생활주택 신축공사	₩604,800,000	2013.05.01. ~2013.08.30	강인윤	도.생
5	광안동 122-3 도시형 생활주택 신축공사	₩522,250,000	2013.08.12. ~2014.01.31	안인숙	도.생
6	광안동 118-14 도시형 생활주택 신축공사	₩788,000,000	2013.08.20. ~2014.02.28	방봉균, 임초자	도.생
7	광안동 118-16 도시형 생활주택 신축공사	₩826,000,000	2013.08.20. ~2014.02.28	방봉균, 임초자	도.생
8	연산동 에코하임 신축공사	₩1,768,722,400	2013.08.30. ~2014.04.30	김준수	주상복합
9	중동 근.생 및 주택 신축공사	₩667,400,000	2013.10.15 ~2013.03.31	SATO NANAE	근.생
10	대저동 창고시설 신축공사	₩1,650,000,000	2013.10.21. ~2013.02.28	삼호정밀	창고
11	연산동 굼디자인 사옥 신축공사	₩605,000,000	2013.12.06. ~2014.05.30	김경리	사옥

## 공사 실적 현황(2012년)

공사명		공사금액	공사기간	발주처	공사종류
1	시랑리 근린생활시설 신축공사	₩581,119,000	2012.02.15. ~2012.05.20	이동근	근.생
2	민락동 18-16번지 다 세대주택 신축공사	₩336,300,000	2012.02.24. ~2012.05.31	김수연	다세대
3	개금동 다세대주택 신축공사	₩610,000,000	2012.02.28. ~2012.07.31	(주)행복한 초록마을	다세대
4	수정동 다세대주택 신축공사	₩725,000,000	2012.03.12. ~2012.08.31	바우하우스 이윤철	다세대
5	개금 미래여성병원 신축공사	₩12,050,500,000	2012.03.05. ~2013.08.31	안준모 외 2인	병원
6	광안리 다세대주택 신축공사	₩403,200,000	2012.04.09. ~2013.08.31	민영희	다세대
7	대연동 의원 신축공 사	₩512,600,000	2012.01.01. ~2012.10.30	이문희	병원
8	개금동 주상복합 신 축공사	₩804,043,800	2012.04.05. ~2012.10.30	골든팰리스	주상 복합
9	수영동 공동주택 신 축공사	₩1,558,687,500	2012.08.01. ~2013.03.31	신유건설(주)	공동 주택
10	부전동 공동주택 신 축공사	₩770,000,000	2012.08.01. ~2012.12.15	박봉균, 박시영	공동 주택
11	센텀 119안전센터 건 립공사	₩1,371,309,202	2012.07.16 ~2013.01.31	부산광역시 건설본부 (주.천일개발- 신유건설(주))	119 안전센 터
12	부산컴퓨터과학고등 학교 장애인 편의시 설 및 기타공사	₩206,667,000	2012.07.24. ~2012.09.28	부산컴퓨터 과학 고등 학교	학교
13	거제동 다세대주택 신축공사	₩686,000,000	2012.09.05. ~2013.02.05	김명애 외 2인	다세대
14	광안동 다세대주택(2 차) 신축공사	₩725,000,000	2012.10.05. ~2013.02.28	김준수	다세대



## 공사 실적 현황(2011년)

공사명		공사금액	공사기간	발주처	공사종류
1	거제동 다세대주택 신축공사	₩324,000,000	2011.01.31 ~2011.07.20	이상근, 이쾌주	다세대
2	하단동 업무시설 신축공사	₩2,762,018,000	2011.02.12. ~2011.11.30	(주)대농	업무시설
3	경동금속 공장 신축공사	₩674,300,000	2011.03.28. ~2011.06.30	경동금속	공장
4	광안동 130-48번지 다가구주택 신축공사	₩298,000,000	2011.04.11. ~2011.08.31	이윤철	다가구
5	광안동 122-11번지 다가구주택 신축공사	₩313,000,000	2011.04.11. ~2011.08.31	김광연	다가구
6	양산 범어동 단독주택 (다가구) 신축공사	₩260,000,000	2011.05.27. ~2011.08.31	전민정	단독주택
7	용천리 공장 신축공사	₩231,000,000	2011.07.10. ~2011.08.31	YK볼리스 볼파크	공장
8	안락동 다세대 신축공사	₩262,500,000	2011.06.04. ~2011.09.30	박남규	다세대
9	장전동 공동주택(원룸형-다세대)신축공사	₩420,000,000	2011.08.17. ~2011.12.31	오명식	공동주택
10	(주)제일스톤 공장 신축공사	₩1,276,000,000	2011.09.15. ~2011.12.31	(주)제일스톤	공장
11	광안동 공동주택 신축공사	₩530,000,000	2011.09.22. ~2012.03.31	박봉균	공동주택
12	서부산 유통단지 10동 공장 신축공사	₩583,000,000	2011.10.01. ~2011.12.31	동양 인터멧(주)	공장
13	불암동 제조공장 신축공사	₩132,000,000	2011.10.01. ~2011.12.31	대한 호이스트	공장
14	대연동 공동주택 신축공사	₩2,500,000,000	2011.11.10. ~2012.10.31	(주)마루	공동주택



## 공사 실적 현황(2010년)

공사명		공사금액	공사기간	발주처	공사종류
1	(주)한울정보통신 사옥 신축공사	₩454,300,000	2010.01.15. ~2010.05.15	(주)한울 정보통신	사옥
2	(주)금양신축공사	₩2,860,000,000	2010.02.25. ~2010.12.31	(주)금양	공장
3	죽동동 공장 신축공사	₩145,200,000	2010.03.15. ~2010.04.30	대림합금	공장
4	삼정동 근.생 및 주택 신축공사	₩272,800,000	2010.04.26. ~2010.07.15	김애경	근.생
5	명성ENG사옥 신축공사	₩341,000,000	2010.06.10. ~2010.09.17	명성ENG	사옥
6	좌천동 근린생활시설 신축공사	₩97,900,000	2010.06.10. ~2010.11.30	윤희화 외 1인	근.생
7	주문산 파란채 아파트 신축공사	₩3,400,000,000	2010.06.17. ~2010.10.31	오성주택 건설(주)	아파트
8	장전동 근린생활시설(의원)신축공사	₩423,500,000	2010.07.28. ~2010.12.20	손흥구, 신희경	근.생
9	개금동 근.생 및 주택 신축공사	₩183,000,000	2010.08.01. ~2010.11.30	원종일	근.생
10	(주)와이제이 공장 신축공사	₩1,947,000,000	2010.09.01. ~2011.01.31	(주)영진산업	공장
11	안락동 공장 신축공사	₩275,000,000	2010.10.01. ~2010.12.10	득림 어페럴	공장
12	(주)삼신물산 사옥 신축공사	₩753,500,000	2010.12.29. ~2011.06.15	(주)삼신물산	사옥
13	(주)대우공업사 지붕 개보수공사	₩32,560,000	2010.12.15. ~2011.01.05	(주)대우 공업사	보수



## 공사 실적 현황(2008년)

공사명		공사금액	공사기간	발주처	공사종류
1	동상동 근린생활시설 및 단독주택 신축공사	₩232,000,000	2008.01.08. ~2008.03.31	정하옥	근.생
2	부산양정동 (주)장산 아이티 빌딩 개.보수공사	₩73,000,000	2008.02.18. ~2008.05.05	(주)장산 아이티	보수
3	I-131치료병실 방사능 저장조 토목공사	₩99,000,000	2008.03.18. ~2008.06.30	주영산업	토목
4	신흥정밀공장 내부 및 사무동 개.보수공사	₩870,000,000	2008.05.20. ~2008.12.31	신흥정밀	토목
5	구포 농협본점 임시영업장 신축공사	₩181,500,000	2008.05.26. ~2008.07.26	구포 농협 협동조합	농협
6	(주)태성지류 신축공사	₩1,570,000,000	2008.08.05. ~2009.01.31	(주)태성지류	공장
7	대룡마을 경관 정비공사 (공간의 질개선)	₩26,018,000	2008.12.09. ~2008.12.28	대룡마을	정비







## 공사 실적 현황 (2001년)

공사명		공사금액	공사기간	발주처	공사종류
1	1. 여명중학교 화장실 개량공사	₩187,099,000	2001.05.23. ~2001.10.19	동래교육청	개량
2	2. 데레사여고 화장실 개량 및 기타공사	₩424,279,000	2001.07.19. ~2001.10.26	데레사여고	개량
3	3. 한국해양대 종합민원실 시설외 기타공사	₩96,403,000	2001.07.30. ~2001.08.29	한국해양대학교	시설
4	00지역 병영시설개선공사	₩45,000,000	2001.08.30. ~2001.09.29	부산제 6지구	개선
5	00지역 A공관 보수공사	₩35,000,000	2001.08.30. ~2001.11.30	부산제 6지구	보수
6	연산동 동아빌라 신축공사	₩825,000,000	2001.09.28. ~2002.06.10	정영섭외 2인	빌라
7	구서동 세진빌라 신축공사	₩900,000,000	2001.10.24. ~2002.05.24	강순계외 2인	빌라
8	공덕초등학교 외 1개교 화장실 증축 및 교사보수공사	₩265,979,000	2001.11.17. ~2002.02.24	공래교육청	보수
9	교내 학생복지 시설공사	₩52,932,000	2001.12.28. ~2002.02.15	부산대학교	시설

## Construction Performance

☆공사명 : 안락동 에코하임 신축공사



★공사명 : 가덕도 천성동 회센터 신축공사



## Construction Performance

☆공사명 : 광안동 153-2번지 도시형생활주택 신축공사



★공사명 : 광안동 75-27번지 도시형생활주택 신축공사



## Construction Performance

☆공사명 : 수안동 주거복합 신축공사



★공사명 : 양정동 00복합빌딩 신축공사



# Construction Performance

☆공사명 : 가나안요양병원 신축공사



★공사명 : (주)더 사옥 신축공사



## Construction Performance

☆공사명 : 구서동 415-16번지 주상복합 신축공사



★공사명 : 개금동 주상복합 신축공사





## Construction Performance

☆공사명 : 안락동 좋은날에 드라마 여성병원 신축공사



★공사명 : 초량동 1145-1번지 오피스텔 신축공사



## Construction Performance

☆공사명 : 김해 맘스드림 산후조리원[프라임 여성병원]



★공사명 : 김해 나비프라자 신축공사



## Construction Performance

☆공사명 : 해운대 에코하임 아파트 신축공사



★공사명 : 부곡동 주상복합 아파트 신축공사



## Construction Performance

☆공사명 : 송정동 주민센터 건립공사



★공사명 : 센텀 에코하임 주상복합 아파트 신축공사



## Construction Performance

☆공사명 : 해오름 사택 어린이집 신축공사



★공사명 : 대연동 청라빌딩 신축공사



## Construction Performance

☆공사명 : 수영강 에코하임 아파트 신축공사



★공사명 : 하단동 업무시설 신축공사



## Construction Performance

☆공사명 : 미래여성병원신축공사



★공사명 : 진주문산 파란채 아파트 신축공사



# 본사 위치도

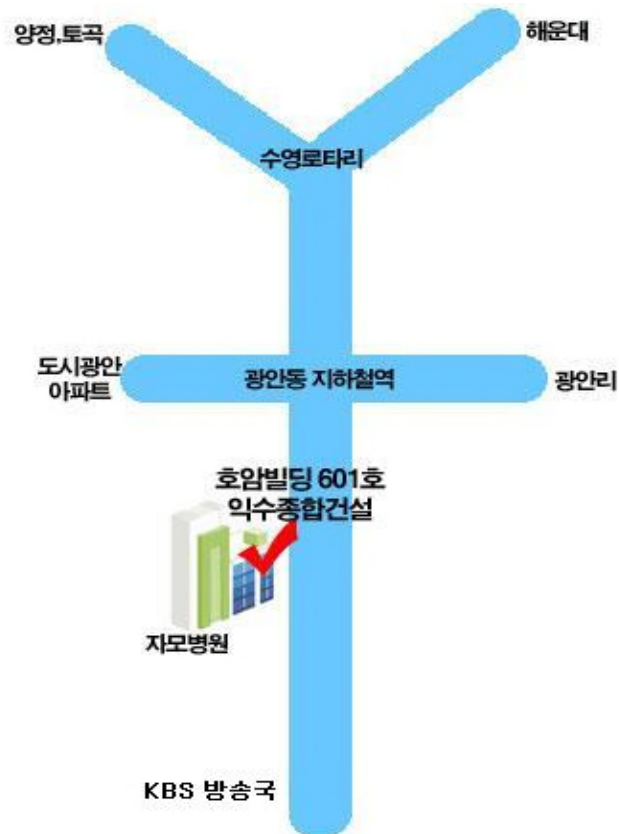

지점주소 : 우)613-806 부산 수영구 수영로 557, 601(광안동, 호암빌딩)

전화번호 : 051-755-0940    팩스번호 : 051-755-0945